Bezugsfertige Neubauwohnung mit barrierearmer und gehobener Ausstattung



IHR ANSPRECHPARTNER

Mohini Steder
Im Defdahl 10a
44141 Dortmund
Telefon: 0231 39693-26022

VIVAWEST Wohnen GmbH
Nordsternplatz 1
45889 Gelsenkirchen
www.vivawest.de

AUSSTATTUNG

- Aufzug
- Dusche
- Balkon / Terrasse
- Garage / Stellplatz
- Keller
- rollstuhl-geeignet

IHR OBJEKT

Marsbruchstraße 25
44287 Dortmund

Zimmer	2
Wohnfläche ca.	68 m²
Geschoss	1
Bezugsfrei ab	ab sofort
Kaltmiete	849,00 €
+ Nebenkosten	193,00 €
inkl. Heizkosten	125,00 €
Gesamtmiete	1.167,00 €
Kaution	2.547 €
Expose-Nr.	1985-5-M

ENERGIEAUSWEIS

- Energieausweistyp: Bedarfsausweis
- Energieeffizienzklasse: A
- Heizungsart: keine Angabe
- wesentlicher Energieträger: Strom
- Endenergiebedarf: kWh/(m²*a)

OBJEKTBESCHREIBUNG

Verteilt auf insgesamt drei Gebäude mit einer dreigeschossigen Bauweise und einem zusätzlichen Staffelgeschoss finden Sie in Dortmund-Aplerbeck an der Marsbruchstraße 25-35 und der Märtmannstraße 32-36 unsere 84 modernen und barrierearmen Mietwohnungen.

Die klar strukturierten Grundrisse der 2- bis 4-Zimmer-Wohnungen mit 52 bis 134 Quadratmetern Wohnfläche sprechen sowohl Paare und Singles aller Altersgruppen als auch Familien an. Die Wohnräume sind mit zeitlosen Design-Vinyl-Böden in Holzoptik und Fußbodenheizung ausgestattet. Wände und Decken sind mit Raufaser tapeziert und weiß gestrichen. Elektrische Rollläden an allen Wohnungsfenstern und eine Video-Gegensprechanlage bieten weiteren Wohnkomfort. Die Bäder verfügen über eine bodengleiche Dusche sowie einen Handtuchheizkörper. Zu einigen Erdgeschosswohnungen gehört eine Terrasse, alle anderen Wohnungen haben einen großzügigen Balkon und die im Staffelgeschoss gelegenen Wohnungen eine Dachterrasse. Jedes Haus besitzt einen Aufzug, der einen stufenlosen Zugang zu allen Wohnungen, den Kellerräumen und den Tiefgaragen gewährleistet. Die beiden Tiefgaragen mit insgesamt 85 Stellplätzen sichern Ihnen immer einen freien Parkplatz. Die Wärmeversorgung erfolgt durch die Nutzung einer Luft-Wasser-Wärmepumpe mit Photovoltaikanlage.

Einen ersten Überblick über das Neubauprojekt können Sie sich unter https://neubau.vivawest.de/marsbruchstraße verschaffen. Hier haben Sie auch die Möglichkeit bereits eine entsprechende Vorauswahl zu treffen.

Nach dem Absenden des Kontaktformulars nehmen wir per E-Mail Kontakt mit Ihnen auf. Wir bitten Sie, Ihre Daten über den in der E-Mail enthaltenen Link zu vervollständigen und zu bestätigen.

Kontaktieren Sie uns auch über den Messenger WhatsApp auf Ihrem Smartphone. Schreiben Sie uns die Objekt-ID „1985-5-M“ in WhatsApp an 01515 3831499. Alternativ können Sie Ihre Wohnungsanfrage auch an unseren Chatbot VIBO auf unserer Homepage richten.

WOHNUNGSAUSSTATTUNG

• 84 Mietwohnungen
• 2- bis 4-Zimmer-Wohnungen mit Größen von 52 bis 134 m^2
• Komfortable Ausstattung mit Design-Vinyl Böden in Holzoptik, Fußbodenheizung, weiß
gestrichener Raufasertapezierung sowie elektrischen Rollläden und Video-Gegensprechanlage
• Hochwertig ausgestattete Bäder mit bodengleicher Dusche und Handtuchheizkörper
• Terrassen oder Balkone
• Barrierearme Ausstattung mit Aufzugsanlage in jedem Gebäude
• 85 Tiefgaragenstellplätze
• Wärmeversorgung unter Einsatz von regenerativen Energien
• In der Miete enthaltene Serviceleistungen für unsere Kunden: Reparaturservice,
Treppenhausreinigung, Grünflächenmanagement mit Winterdienst sowie Multimediaversorgung
und Hausmeisterservice

LAGE

Die neuen VIVAWEST-Mietwohnungen befinden sich unmittelbar am Ewaldipark und nah am Markplatz des südöstlichen Dortmunder Stadtteils Aplerbeck. Sie erreichen fußläufig in nur wenigen Minuten Geschäfte zur Deckung des täglichen Bedarfs, Banken, Schulen, Kindertagesstätten, Arztpraxen sowie Restaurants und Bäckereien.

Die Lage der Wohnungen bietet Ihnen über die A44 sowie über die B236 einen guten Anschluss an weitere Hauptverkehrsrouten des Ruhrgebiets. In nur 150 Meter Entfernung finden Sie die Haltestelle der U-Bahn Line U47, durch die Sie optimal an das ÖPNV-Netz angebunden sind.

In der näheren Umgebung Ihres neuen Zuhauses finden Sie viele Freizeit- und Erholungsmöglichkeiten. In nur wenigen Gehminuten erreichen Sie das Wasserschloss Haus Rodenberg. Angebote zur sportlichen Betätigung gibt es auf dem nahegelegenen Sportplatz, im Fitnessstudio und im Westbad Hallenbad. Der beliebte Dortmunder Phönix-See mit angrenzenden Cafés und Restaurants ist nur wenige Minuten mit dem Auto entfernt und lädt zu einem Spaziergang oder kulinarischen Abwechslungen ein.

SONSTIGES

Neben attraktivem Wohnraum bieten wir Ihnen folgende Serviceleistungen:

- Persönliche Ansprechpartner in Ihrem Kundencenter vor Ort
- Reparaturservice: einfache und unkomplizierte Meldung von kleineren Schäden mit direkter Terminvereinbarung
- Schnee- und Glatteisbeseitigung
- Pflege der Außenanlagen

Unsere optionalen Zusatzleistungen:

- Multimediaanschluss: Internet, Telefonie sowie eine Vielzahl in- und ausländische Fernsehsender bei unserem Partner Vodafone
- exklusiver und dauerhaft günstiger Spezialtarif VIVAWEST Ökostrom bei unserem Partner R(H)EINPOWER

Wir verfügen über 120.000 Wohnungen in 100 Städten von der Singlewohnung bis zum geräumigen Zuhause für Familien mit unterschiedlichen Ansprüchen und in allen Lebensphasen. Sprechen Sie uns an, wir machen Ihnen ein individuelles Angebot.

Eine aufrichtige und faire Behandlung unserer Kunden und ein transparenter Vermietungsprozess sind uns wichtig. Unter www.vivawest.de/vermietungsversprechen finden Sie unser VIVAWEST Vermietungsversprechen an Sie!

BILDER



Vorderansicht



Beispiel Küchenansicht

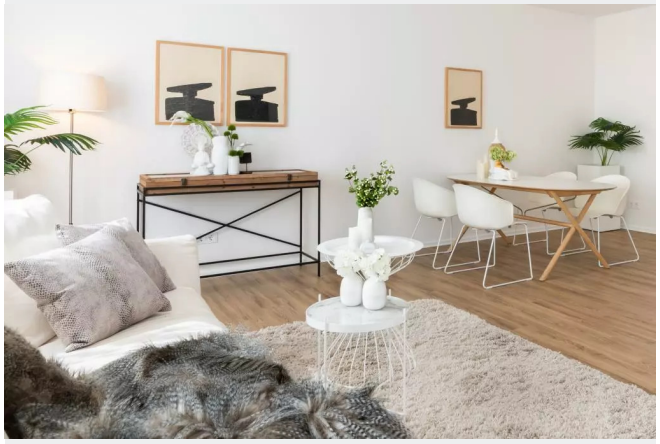

Beispiel Essbereich

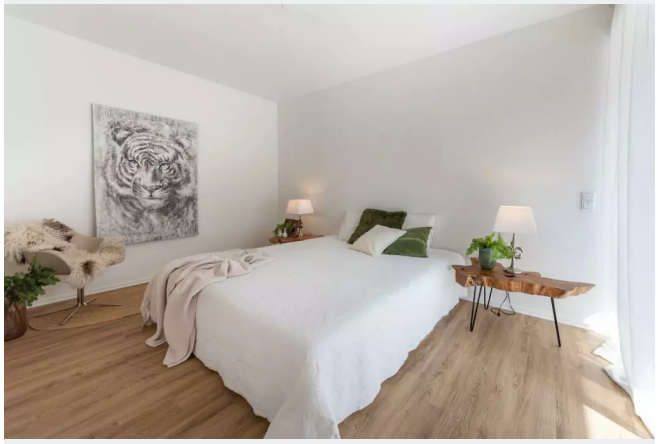

Beispiel Schlafzimmer



Beispiel Badezimmer



BILDER



Kontakt per Messenger!

GRUNDRISS

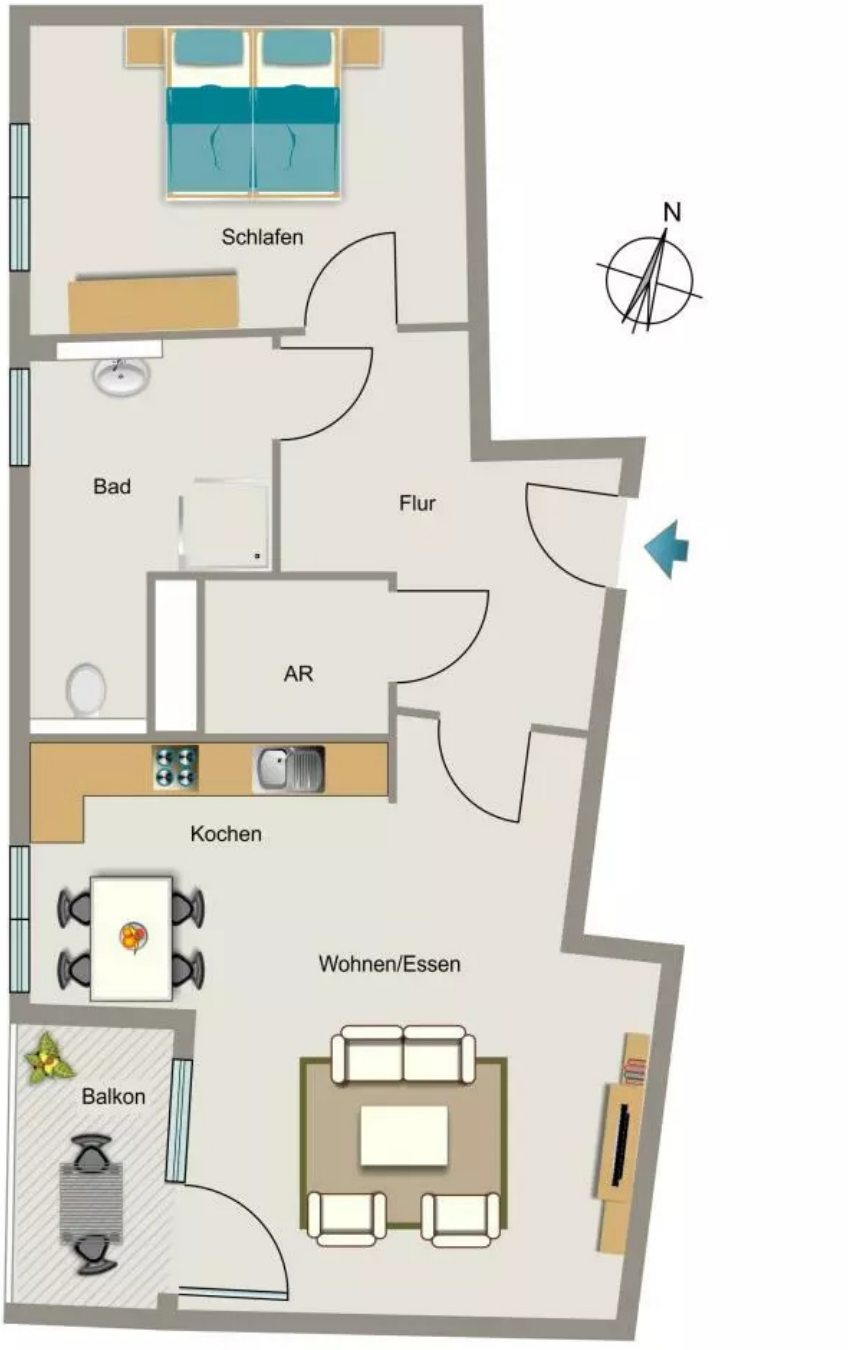

IN DER NÄHE

Freizeit, Kultur, Tourismus

Ewaldi Park	65 m
Rosengarten	129 m
Werner Matenaar	146 m
gaststätte Krönchem	154 m
gaststätte Krönchem	154 m
... und 67 weitere	

Auto und Verkehr

Aplerbeck	117 m
Autohaus Jörg Gerth e. Kfm.	181 m
TL Autoglas	221 m
Günter Marotzki	351 m
Schürbankstraße	369 m
... und 27 weitere	

Sonstiges

Sparkasse Dortmund - SB Center	125 m
Sparkasse Dortmund - ATM	125 m
Dortmunder Volksbank eG Filiale Aplerbeck	197 m
REWE Rodenbergcenter	294 m
Deutsche Post Filiale 612	395 m
... und 3 weitere	

Gesundheit und Soziales

Robert Wolfgang Kalitzki Zahnarzt	135 m
Dr. med. Eberhard Hansen Facharzt für Frauenheilkunde Geburtshilfe	140 m
Zahnärzte Dres. Wagner & Wagner	146 m
WGZ Ruhr, Wirbelsäulen & GelenkZentrum Ruhr	156 m
Dental practice Hecker & Hallensleben	160 m
... und 70 weitere	

Einkaufen

Malzers Backstube	189 m
BackWerk	200 m
REWE Rötten Getränkemarkt	237 m
Rodenberg 1770	278 m
ALDI Nord	283 m
... und 15 weitere	

Bildung

Ev. Kindergarten Aplerbeck Mitte	242 m
AVB Personaldienstleistungen GmbH	249 m
Adolf Schulte School	335 m
Tony Liotta Drumschool	408 m
AWO Rodenberg	414 m
... und 15 weitere	