VIVAWEST
Wohnen, wo das Herz schlägt.

Mittendrin. Zuhause sein. Wohnen mit Perspektive.

IHR ANSPRECHPARTNER

Alexandra Steiner
Nordsternplatz 1 1
45899 Gelsenkirchen
Telefon: 0209 380-11000

VIVAWEST Wohnen GmbH
Nordsternplatz 1
45889 Gelsenkirchen
www.vivawest.de

AUSSTATTUNG

- Aufzug
- Dusche
- Badewanne
- Balkon / Terrasse
- Keller

IHR OBJEKT

Schloßstraße 69 c
44795 Bochum

Zimmer	4
Wohnfläche ca.	116 m²
Geschoss	0 von 4
Bezugsfrei ab	01.03.2027
Kaltmiete	1.599,00 €
+ Nebenkosten	396,00 €
inkl. Heizkosten	174,00 €
Gesamtmiete	2.169,00 €
Kaution	4.797 €
Expose-Nr.	2016-233-M

ENERGIEAUSWEIS

- Energieausweistyp: Bedarfsausweis
- Energieeffizienzklasse: A
- Heizungsart: Zentralheizung
- wesentlicher Energieträger: Umweltwärme
- Endenergiebedarf: kWh/(m²*a)

OBJEKTBESCHREIBUNG

Komfortabel Wohnen im Quartier Am Schlosspark

In attraktiver Lage von Bochum-Weitmar entsteht in der Schlossstraße ein neues modernes Quartier. Verteilt auf insgesamt 23 Gebäude mit bis zu fünf Geschossen bieten 186 freifinanzierte und 58 öffentlich geförderte Wohneinheiten Raum für individuelle Lebensstile – ob Singles, Paare oder Familien.

Nach dem Absenden des Kontaktformulars nehmen wir per E-Mail Kontakt mit Ihnen auf. Wir bitten Sie, Ihre Daten über den in der E-Mail enthaltenen Link zu vervollständigen und zu bestätigen.

Kontaktieren Sie uns auch über den Messenger WhatsApp auf Ihrem Smartphone. Schreiben Sie uns die Objekt-ID „2016-233-M“ in WhatsApp an 01515 3831499. Alternativ können Sie Ihre Wohnungsanfrage auch an unseren Chatbot VIBO auf unserer Homepage richten.

WOHNUNGSAUSSTATTUNG

• 186 freifinanzierte Mietwohnungen
• 58 öffentlich gefördert Mietwohnungen
• 1 bis 5-Zimmer-Wohnungen mit Größen von rund 41 bis 137m²
• moderne Ausstattung mit Design-Vinyl-Böden, Fußbodenheizung, Gegensprech- bzw. Video-Gegensprechanlage, elektrisch betriebene Rollläden sowie mit Raufaser tapezierte, weiß gestrichene Wände und Decken
• umweltfreundliche Wärmepumpe
• Photovoltaikanlage auf allen Dächern
• günstiger Solarstrom für Ihr neues Zuhause
• Badezimmer mit bodengleicher Dusche
• teilweise zweites Bad mit Badewanne oder Gäste-WC
• Waschmaschinenanschlüsse in den Wohnungen
• Terrasse, Loggia, Balkon oder Dachterrasse
• schwellenlose Ausstattung mit Aufzugsanlage
• privater Kellerraum zu jeder Wohnung
• 181 Tiefgaragenstellplätze
• In der Gesamtmiete enthaltene Serviceleistungen für unsere Kunden:
Reparaturservice, Treppenhausreinigung, Grünflächenmanagement mit Winterdienst sowie Hausmeisterservice

LAGE

Das neue VIVAWEST-Quartier in der Schlossstraße überzeugt durch seine zentrale und zugleich grüne Lage im beliebten Stadtteil Weitmar. In unmittelbarer Umgebung finden Sie alles, was Sie für den täglichen Bedarf benötigen: Einkaufsmöglichkeiten, Ärzte und Apotheken sind bequem erreichbar. Auch die Anbindung an den öffentlichen Nahverkehr ist hervorragend. Die Bushaltestelle „Blankensteiner Straße “ liegt nur wenige Schritte entfernt und über die nahegelegene A448 gelangen Sie schnell zu den wichtigsten Verkehrsachsen des Ruhrgebiets. Für entspannte Stunden im Grünen lädt der Schlosspark in direkter Nähe zum Spazieren, Joggen oder Verweilen ein. Darüber hinaus befinden sich kulturelle Highlights wie das Deutsche Bergbau-Museum oder das Planetarium Bochum nicht weit entfernt und bieten abwechslungsreiche Freizeitmöglichkeiten.

SONSTIGES

Eine aufrichtige und faire Behandlung unserer Kunden und ein transparenter Vermietungsprozess sind uns wichtig. Unter www.vivawest.de/vermietungsversprechen finden Sie unser VIVAWEST Vermietungsversprechen an Sie!

BILDER

Außenansicht

Außenansicht

Außenansicht (8)

Außenansicht (1)

Außenansicht (2)

Vogelperspektive

BILDER

Beispiel Schlafzimmer

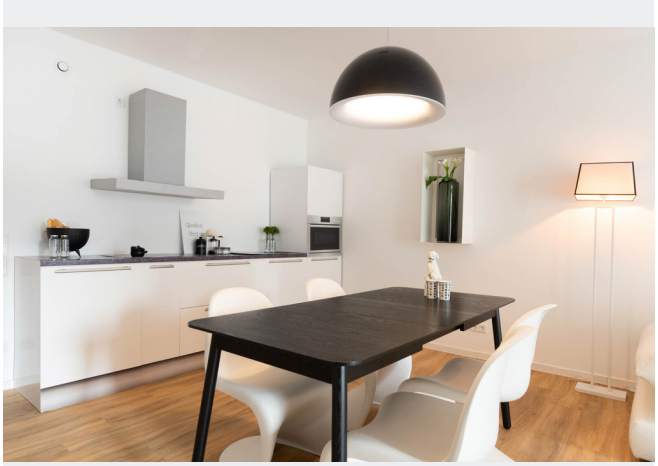

Beispiel Küche

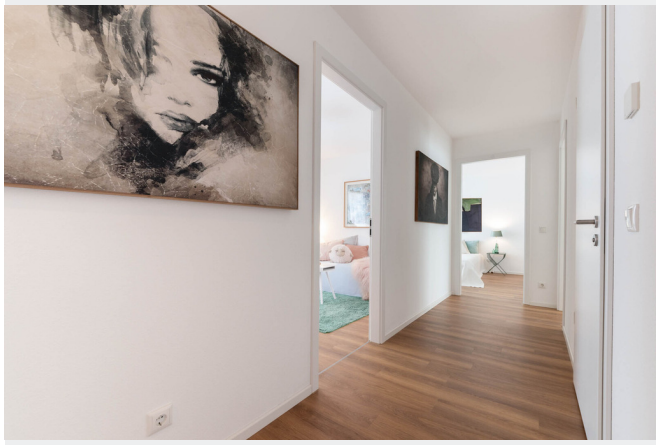

Beispiel Flur

Beispiel Badezimmer

Beispiel Foto

Kontakt per Messenger!

GRUNDRISS

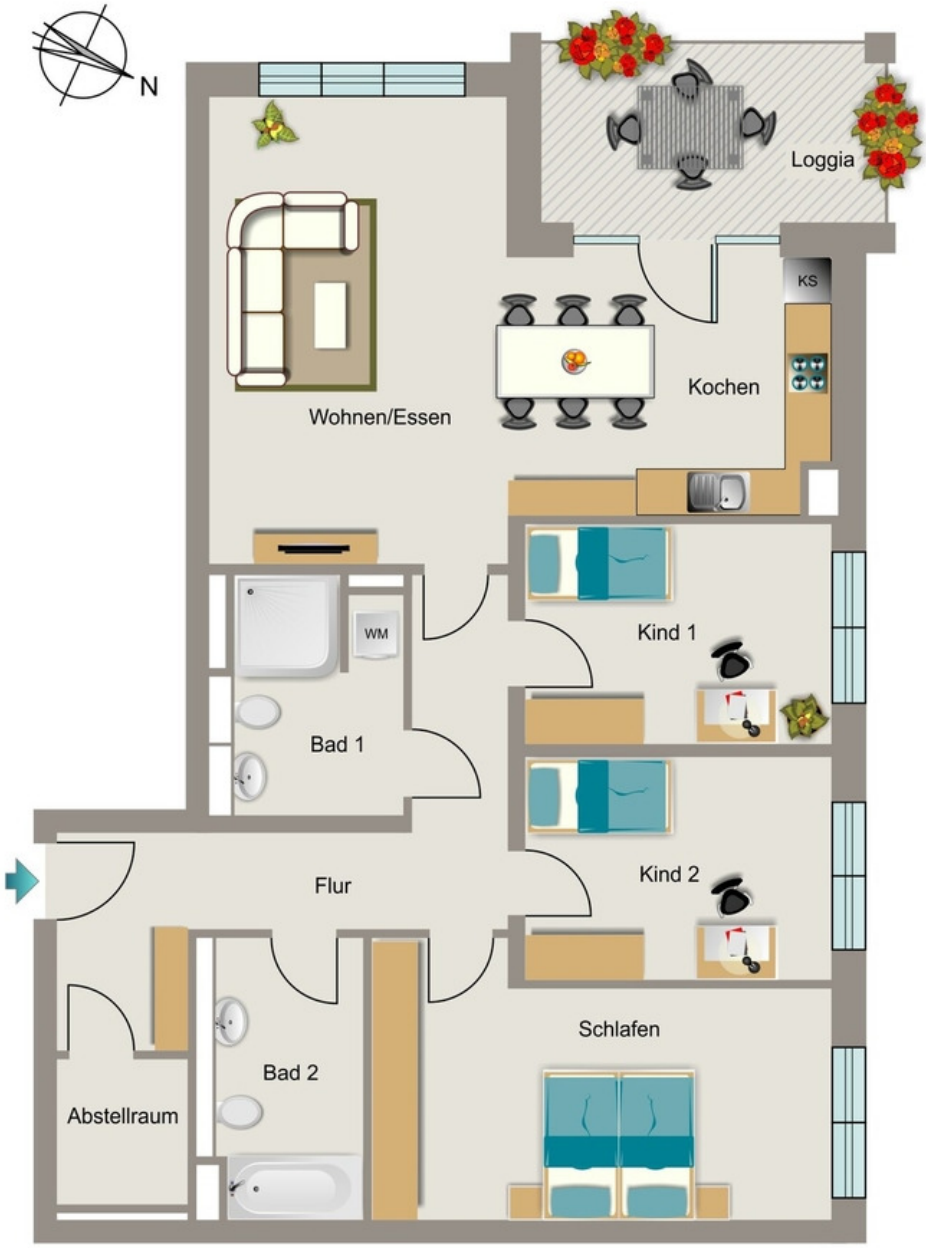
N
Loggia
KS
Kochen
Wohnen/Essen
WM
Kind 1
Bad 1
Kind 2
Flur
Schlafen
Bad 2
Abstellraum

IN DER NÄHE

Freizeit, Kultur, Tourismus

Schlossbrücke im Schlosspark Weitmar	92 m
Schloß Park	169 m
Museum unter Tage	257 m
Schlosspark Weitmar	269 m
Schloß Cafe - Bochum	270 m

... und 23 weitere

Auto und Verkehr

AHAG Bochum - Hattinger road	213 m
Tüv Rheinland	215 m
Aral	307 m
Aral	307 m
Silicon Tuning	332 m

... und 14 weitere

Einkaufen

Aral	307 m
Aral	307 m
Löscher Bäckerei-Konditorei GmbH	317 m
EDEKA Kant	340 m
REWE	648 m

... und 3 weitere

Gesundheit und Soziales

B.Hennecke-Hackbarth, C.Nowak	318 m
Dr.med. Hans Otto Müller Facharzt für Innere Medizin	553 m
Zahnärzte Dr. Günter Leyk MSc. MSc. und Juliane Leyk-Storm MSc.	554 m
Gabriele Baumert	561 m
Dr. Peter Berens	590 m

... und 24 weitere

Bildung

Städtischer Kindergarten	550 m
Matthias-Claudius-Schule	605 m
Matthias-Claudius-Schule	605 m
Kindertageseinrichtung Drachenland	632 m
Kindergarten St. Franziskus	706 m

... und 3 weitere

Sonstiges

Deutsche Post Filiale 540	650 m
Briefkasten Deutsche Post	668 m
Sparkasse Bochum - ATM	670 m
Volksbank Bochum Witten eG, SB-Center Weitmar	842 m